

OPIS:
IP41, I klasa izolacji
Wymiary: 550x2300x400mm
(szer.xwys.xgł.)
Wydzielona komora transformatorowa

RIT7.3	NR. OBW.
BILANS MOCY:	
P(kW)	3.5
Kj	0.85
P _s (kW)	2.98

OPIS ODŁĄCZNI
Moc inst. (kW)

— obwody elektryczne
- - obwody komunikacyjne
- - obwody PE, PA(EG) oraz obwody kontroli parametrów układu

* W przypadku sal operacyjnych wyposażenie tablicy uzgodnić z Inwestorem.

Urządzenia modułu ATICS - UPL710-2-63-ISO-BP-12-B16

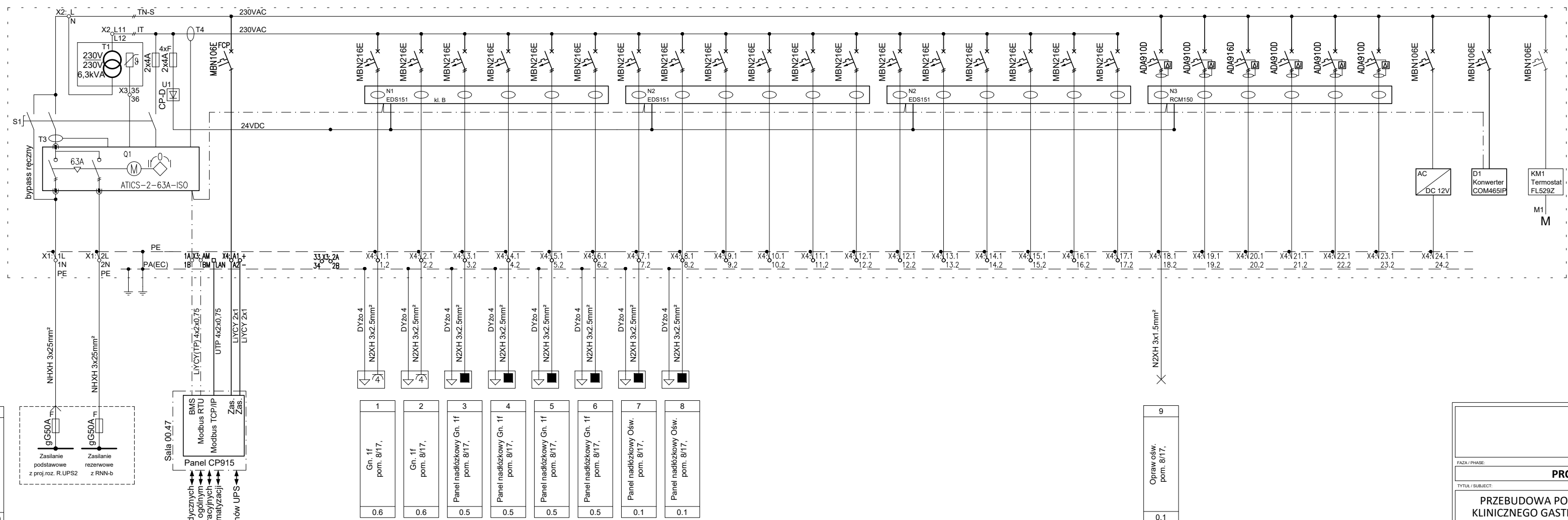

Sala 00.47
BAS
Modbus RTU
Modbus TCP/IP
Panel CP915
Zas.
Zas.
syg. stanów UPS
syg. gazów medycznych
ster. oświetleniem ogólnym
ster. lamp operacyjnych
ster. i syg. klimatyzacji

sygnału opcjonalne do uzgodnienia na etapie wykonawstwa

1	2	3	4	5	6	7	8	9
Gn. 1f pom. 8/17.	Gn. 1f pom. 8/17.	Panel nadzorkowy Gn. 1f pom. 8/17.	Panel nadzorkowy Gn. 1f pom. 8/17.	Panel nadzorkowy Gn. 1f pom. 8/17.	Panel nadzorkowy Gn. 1f pom. 8/17.	Panel nadzorkowy Ośw. pom. 8/17.	Panel nadzorkowy Ośw. pom. 8/17.	Opraw ośw. pom. 8/17.
0.6	0.6	0.5	0.5	0.5	0.5	0.1	0.1	0.1

Przedsiębiorstwo Organizacji Inwestycji Allplan Sp. z o.o. ul. Mahoniowa 14, 85-390 Bydgoszcz, tel. 52 348 84 10, fax 52 348 84 11 e-mail: biuro@allplan.com.pl, www.allplan.com.pl NIP: 967-125-78-54		
FAZA / PHASE: PROJEKT WYKONAWCZY		
TYTUŁ / SUBJECT: PRZEBUDOWA POMIESZCZEŃ DLA POTRZEB ODDZIAŁU KLINICZNEGO GASTROENTEROLOGICZNEGO W BUD. NR 3, PIĘTRO VII - STRONA PÓŁNOCNA		
ADRES / ADDRESS: UL. POWSTAŃCÓW WARSZAWY 5 85-681 BYDGOSZCZ WOJ. KUJAWSKO-POMORSKIE jedn. ew. 046101_1obręb 0124dz. ew. nr 6/18		
BRANŻA / INDUSTRY: ELEKTRYKA		
INWESTOR / CLIENT: 10 WOJSKOWY SZPITAL KLINICZNY Z POLIKLINIKĄ SAMODZIELNĄ PUBLICZNĄ ZAKŁAD OPIEKI ZDROWOTNEJ		
PROJEKTANT / DESIGNER: mgr inż. Dariusz Naruszewicz	NR DEC. O NADANIU UPRAWNIEN: PDP/PS / SIGNATURE WAM/0068/PWOE/11	
PRZEWIDZ. / SPECYFICZ. Uprawnienia budowlane w specjalności instalacyjnej w zakresie sieci, instalacji i urządzeń elektrycznych i elektroenergetycznych		
SPRAWDZ. / VERIFIED BY: mgr inż. Tomasz Niedźwiecki	NR DEC. O NADANIU UPRAWNIEN: PDP/PS / SIGNATURE PDL/0058/POOE/11	
PRZEWIDZ. / SPECYFICZ. Uprawnienia budowlane w specjalności instalacyjnej w zakresie sieci, instalacji i urządzeń elektrycznych i elektroenergetycznych		
OPRACOWANIE / DRAFTED BY: inż. Zbigniew Szukis		
PDP/PS / SIGNATURE		
TEMAT / SUBJECT: Schemat rozdzielni R.IT7.3	NR RYSUNKU / DRAWING NUMBER: PW_E_14	REWIZJA
DATA / DATE: LUTY 2022		SKALA / SCALE: b/s